APRIL 2023

SPORTFREUNDE NEWS

Sportfreunde Bubenorbis 07 e.V.

Ausflug der Übungsleiter und Funktionäre

Die Übungsleiter und Funktionäre lösten am 25.03.23 ihr Weihnachtsgeschenk ein: ein Ausflug in die 3D-Schwarzlicht-Minigolf-Anlage nach Asperg. Umgeben von leuchtenden Farben und unglaublichen 3D-Effekten erlebten sie auf 18 herausfordernen Bahnen ein Minigolf der besonderen Art. Eine gemütliche Einkehr in der Blockhütte Seeger Abstatt war der Abschluss dieses tollen Ausflugs.

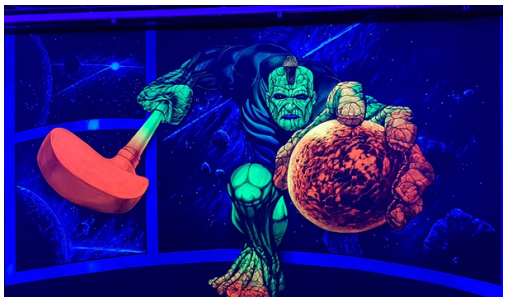

Mitgliederversammlung

Die Mitglieder der Sportfreunde Bubenorbis 07 trafen sich zur diesjährigen Mitgliederversammlung im Gasthof Löwen in Mainhardt-Stock. Erster Vorsitzender Hubert Krauth blickte mit den Mitgliedern auf ein Jahr zurück, in dem das Vereinsleben wieder zur Normalität zurückkehren konnte. Die Freude am gemeinsamen Sport im Ort rückte bei den Sportfreunden endlich wieder in den Vordergrund. Er erläutert den aktuellen Stand und die notwendigen Schritte zum Projekt Freilufthalle und stellt die breite Zustimmung und den Rückhalt der anwesenden Mitglieder fest. „Das wäre eine tolle Sache für Bubenorbis“ meint Rainer Langenstein, langjähriges Mitglied des Vereins und Vorsitzender des Männergesangvereins. „Bleibt dran und verfolgt weiter den Weg“.

Die Mitgliederzahlen sind konstant und zählen aktuell 411 Mitglieder. Dabei ist vor allem der große Anteil an Kindern und Jugendlichen unter 20 Jahren hervorzuheben. Die Finanzen sind solide und die Kassenführung vorbildlich. Der Vorstand wurde von den anwesenden Mitgliedern einstimmig entlastet. Für zehnjährige Verbundenheit wurden 26 Mitglieder geehrt.

Ehrung für 10 Jahre Mitgliedschaft

Kontinuität herrscht vorwiegend bei den Funktionären: Neben dem 1. Vorsitzenden Hubert Krauth wurde auch Cornelia Krauth (Schriftführerin) in ihrem Amt bestätigt. Bei den Beisitzern gibt Carolin Bauer nach 14 Jahren ihr Amt an Corinna Vogelmann weiter, die neben den wiedergewählten Sandra Bühler und Mario Helbing das Beisitzertrio neu ergänzt. Nadine Wagner tritt als stellvertretende Abteilungsleiterin Turnen die Nachfolge von Sylvia Stutz an. Volker Frey (Abteilungsleiter Radsport) und Timo Hannemann (stellvertretender Abteilungsleiter Fußball) werden ebenfalls in ihren Ämtern bestätigt und auf weitere 2 Jahre gewählt.

Kassenprüfer bestätigen die vorbildliche Kassenführung: Korrekt!

Der Gesamtausschuss verabschiedet Carolin Bauer und begrüßt Corinna Vogelmann als neue Beisitzerin (es fehlt Eva Klenk auf dem Foto)

Die Abteilungsleiter der Abteilungen Turnen und Fußball berichteten von dem Zuspruch in den verschiedenen Übungsstunden, die wieder ohne große Einschränkungen stattfinden konnten. Das Bürgerhaus ist an der Grenze der Auslastung angekommen und in manchen Übungsgruppen gibt es Wartelisten. Erfreulicherweise wurde über einen Aufruf in den sozialen Medien eine Yogalehrerin gefunden, die seit Jahresbeginn zwei Kurse anbietet und somit auch diese Angebotslücke wieder geschlossen werden konnte. Die Kickstunden bestechen sowohl im Angebot als auch im Trainerteam mit Beständigkeit. Während in den Wintermonaten das Training in die Halle nach Mainhardt verlagert wurde, beginnt nach den Osterferien die Freiluftsaison in der Mühlenarena Bubenorbis. Aus der Abteilung Radsport berichtete stellvertretender Abteilungsleiter Matti Endres von der Fertigstellung und Einweihung der Mountain-Bike-Strecke (MTB) im vergangenen Herbst. Im Frühjahr soll jetzt der Übungsbetrieb starten. „Leider fiel das erste Schnuppertraining heute wegen des Regens regelrecht ins Wasser“ so Matti Endres, „weitere Termine sind jedoch in den Osterferien geplant.“ Er betont, dass es keine Altersgrenze gibt und obwohl mit dem Trainingsbetrieb in erster Linie Kinder und Jugendliche angesprochen werden sollen, seien auch Erwachsene jederzeit herzlich willkommen.

Marcel Stadler stellt die Arbeit des Jugendausschusses vor, die er als neu gewählter Jugendleiter seit Sommer 2022 begleitet. Neben dem Rückblick auf die Sommerdisco für die Vereinsjugend, das Bowling des Jugendausschusses und die Familien-Aktion in der Eiswelt Stuttgart gibt er einen Ausblick auf die Planung des nächsten Jugenddorfturniers im Mai.

Mit dem Ausblick auf die weiteren geplanten Vereinsaktivitäten schließt Hubert Krauth die Versammlung und bedankt sich im Namen des Vorstands bei allen Funktionären, Übungsleitern und allen Helfern für ihr ehrenamtliches Engagement.

Aktion Stadtradeln für das Team Sportfreunde

Am 1. Mai beginnt die dreiwöchige Aktion. Wir laden unsere Mitglieder und Freunde des Vereins herzlich ein, vom 1. bis 21. Mai 2023 Kilometer für unseren Verein zu sammeln. Egal ob auf dem Weg zur Arbeit, zur Schule, zum Einkaufen oder beim Familienausflug ins Grüne - mit jedem geradelten Kilometer förderst du deine Gesundheit und Fitness und leistest einen wichtigen Beitrag zum Klimaschutz.
Also worauf wartest du noch? Mach mit und registriere dich über den QR-Code oder unter https://www.stadtradeln.de und werde Teil des Teams Sportfreunde Bubenorbis 07.

Kickstunden

Die Kickstunden haben die Freiluftsaison eröffnet!

Trainiert wird freitags in der Mühlenarena:

16 - 17 Uhr: Kickstunde III
17 - 18 Uhr: Kickstunde II
18 - 19 Uhr: Kickstunde I

Neue Kicker/innen sind herzlich willkommen!

Wenn du mindestens 6 Jahre alt bist und Lust zum Kicken hast, komm einfach vorbei oder melde dich vorher bei Marcus Gärtig, Abteilungsleiter Fußball unter Telefon 932093

Einladung zum Jugenddorfturnier

Die Jugendabteilung der Sportfreunde Bubenorbis lädt am

Sonntag, 21.05.2023 von 10 bis ca. 16 Uhr

zum 13. Jugenddorfturnier in der Mühlenarena in Bubenorbis herzlich ein.

Teilnehmen dürfen nicht nur Mitglieder der Sportfreunde, sondern alle Kinder im Alter von 6 bis 14 Jahren aus Bubenorbis und Maibach. Damit auch jeder sein fußballerisches Können zeigen kann, werden wir eine faire Einteilung in drei Altersklassen machen.
Um das Turnier besser planen zu können, sollten sich alle Kinder direkt in den Sportstunden bei den Übungsleitern oder beim Jugendleiter Marcel Stadler (07903/942095) bis spätestens 17.05.2023 anmelden.
Neben spannenden Fußballspielen gibt es ab 13.00 Uhr noch verschiedene Tanzeinlagen von unseren Tanzgruppen zusehen. Wir freuen uns über zahlreiche Besucher. Für das leibliche Wohl ist mit Getränken und Würstchen sowie mit Kaffee und Kuchen gesorgt.

Wir freuen uns auf ein großartiges Turnier!

Der Jugendausschuss

Indoor Cycling
Es gibt noch einen freien Platz
im neuen Kurs
ab Mittwoch, 26.04.23
20 -21 Uhr

Wo? Reha Sport SHA
ÜL? Sabine Gärtig
Kursgebühr: 90 €/10 x
Interesse? Dann melde dich bei
Sabine unter Tel. 932093

Bleib immer auf dem Laufenden

Herausgeber:
Sportfreunde Bubenorbis 07 e. V.
Kübelrainstraße 51
74535 Mainhardt

Verantwortlich:
Hubert Krauth, 1. Vorsitzender
Cornelia Krauth, Schriftführerin/Öffentlichkeitsarbeit
Sportfreunde07@bubenorbis.de
Vereinsregister Amtsgericht Stuttgart: VR 862